

SEL Newsletter

This Month at RPS

This month's social-emotional learning focus is interpersonal effectiveness! Students are learning relationship skills to help them to be effective communicators and problem-solvers with their teachers, school staff, family members, and with each other.



At RPS, teachers use Kelso's Choice curriculum to teach conflict resolution and social problem-solving

Kelso's Choice

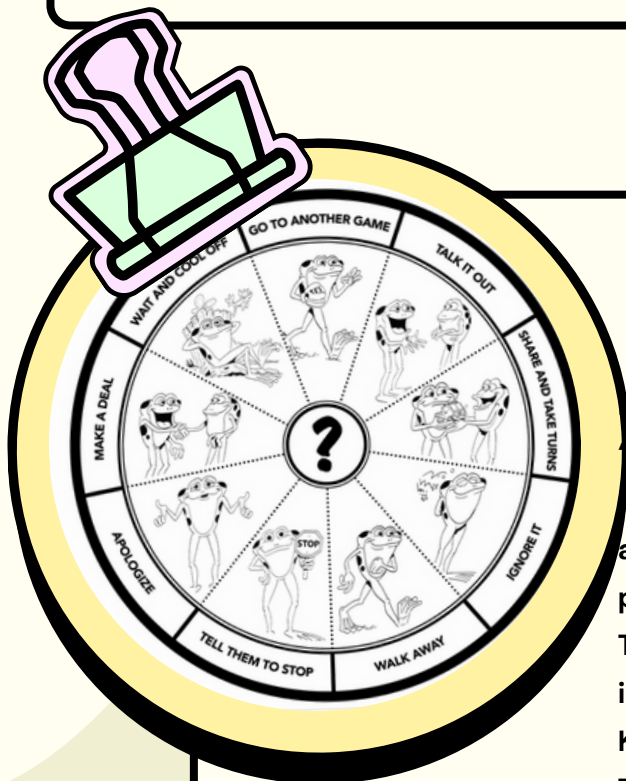

Kelso the frog teaches students how to solve "small" problems on their own. "Small" problems include conflicts that cause "small" feelings of annoyance, embarrassment, boredom, etc. "BIG problems" always need to be taken to an adult. These are situations that are scary, dangerous, illegal, etc.

Kelso has nine choices to solve "small problems." These are illustrated in the Kelso's Choice Wheel.



At Home

When students come to a school staff member with a "small" problem, such as a disagreement with a classmate, staff will tell them to try one or two of Kelso's Choices. At home, when a child comes to you to solve their "small problem," tell them to try one to two of Kelso's Choices first. If that doesn't work, then an adult can intervene. Make sure your kids know to ask an adult for help in the event of a "BIG problem."

WHAT IS SEL?

Social Emotional Learning (SEL) is the process of developing self-awareness, self-management, and interpersonal skills that are vital for school, work, and life success.

Excerpt from *CASEL Guide to Schoolwide SEL*



Read more at

www.casel.org

Boletín SEL

Este Mes en RPS

¡El enfoque de aprendizaje socioemocional de este mes es la efectividad interpersonal! Los estudiantes están aprendiendo habilidades de relación para ayudarlos a ser comunicadores efectivos y solucionadores de problemas con sus maestros, personal escolar, miembros de la familia y entre ellos.



En RPS, los maestros usan el plan de estudios Kelso's Choice para enseñar resolución de conflictos y resolución de problemas sociales.

¡TÚ eliges!

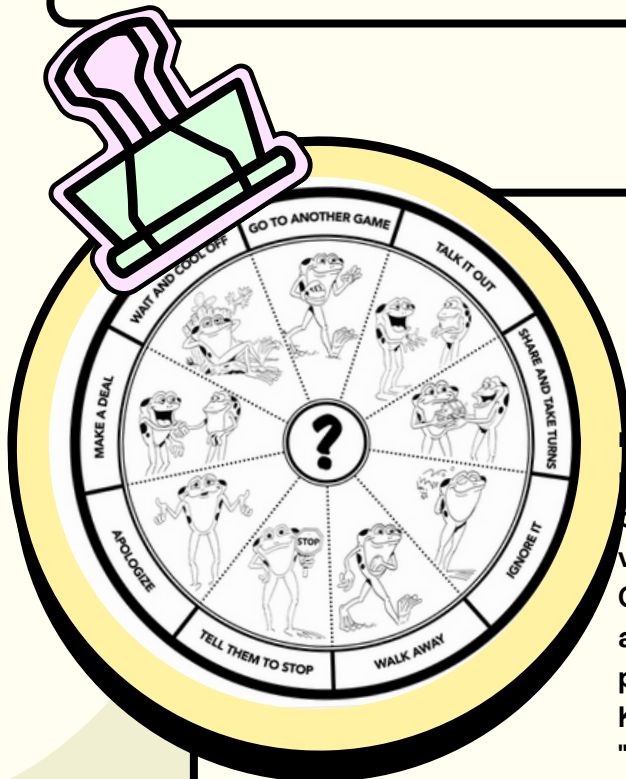

Kelso, la rana, enseña a los estudiantes cómo resolver problemas "pequeños" por sí mismos. Los problemas "pequeños" incluyen conflictos que causan sentimientos "pequeños" de molestia, vergüenza, aburrimiento, etc. Los "problemas GRANDES" siempre necesitan ser llevados a un adulto. Estas son situaciones que dan miedo, peligrosas, ilegales, etc. Kelso tiene nueve opciones para resolver "pequeños problemas". Estos se ilustran en la rueda de elección de Kelso.

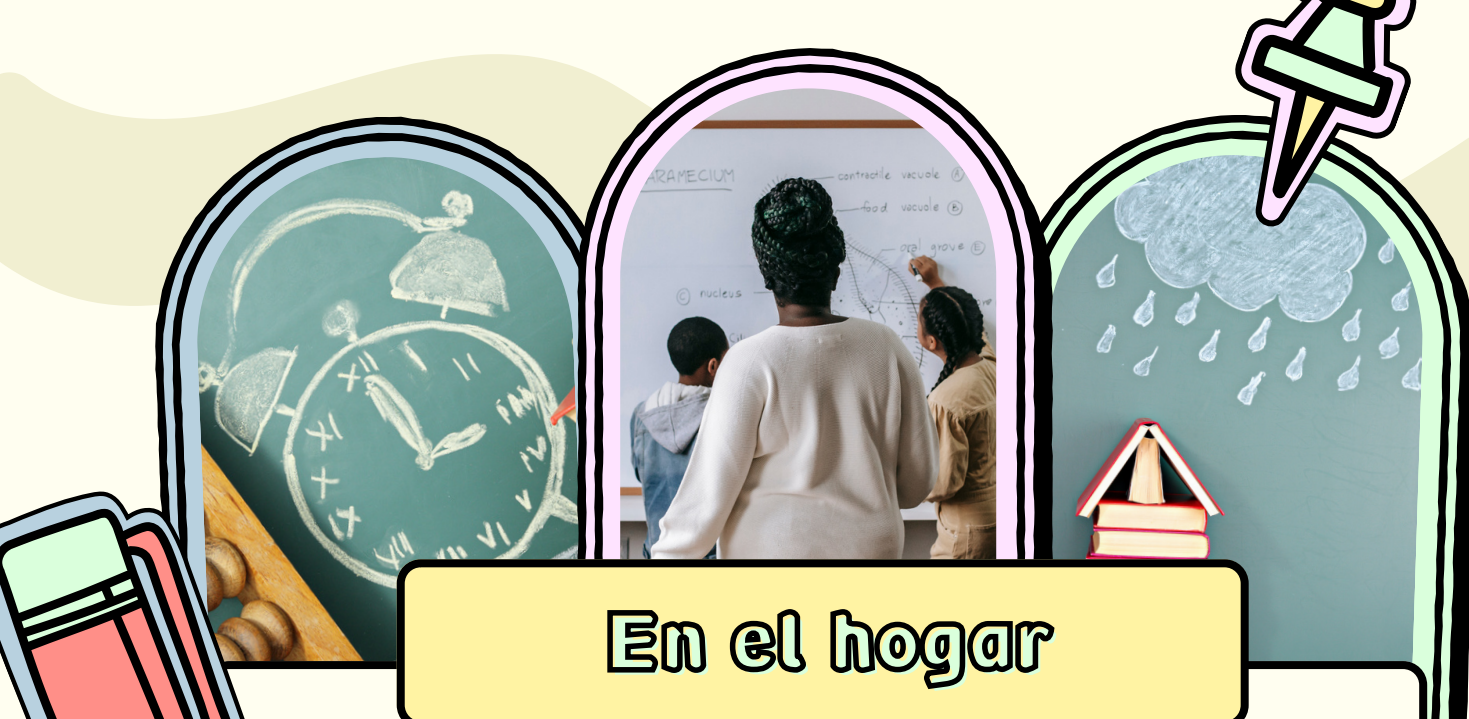

En el hogar

Cuando los estudiantes informan un problema "pequeño" a un miembro del personal de la escuela, como un desacuerdo con un compañero de clase, el personal les dirá que prueben una o dos de las opciones de Kelso. En casa, cuando un niño se acerque a usted para resolver su "pequeño problema", dígame que primero pruebe una o dos de las opciones de Kelso. Si el problema no se resuelve, un adulto puede intervenir. Asegúrese de que sus hijos sepan pedir ayuda a un adulto en caso de un "GRAN problema".

QUÉ ES SEL?

El aprendizaje socioemocional (SEL, por sus siglas en inglés) es el proceso de desarrollar la autoconciencia, la autorregulación y las habilidades interpersonales que son vitales para el éxito en la escuela, el trabajo y la vida. Excerpt from CASEL Guide to Schoolwide SEL

Extracto de CASEL Guide to Schoolwide SEL



Lea mas en

www.casel.org